

## Информация об использовании приложения «Транспортная карта»

- Загрузите приложение «Транспортная карта» для вашего устройства, например, с помощью QR-кода, после загрузки приложения, нажмите клавишу открыть.

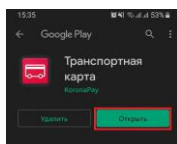

- При первом запуске приложения необходимо зарегистрироваться в системе. Для этого необходимо нажать клавишу зарегистрироваться и ввести действующий адрес электронной почты и придумать безопасный пароль не менее 8 символов. По желанию можно задать цифровой пароль или отпечаток пальца, для удобства входа в приложение.

После регистрации и входа в приложение, для добавления карты, необходимо на главном экране, в разделе мои карты, нажать добавить карту. Далее необходимо выбрать тип карты - транспортная или банковская. При добавлении транспортной карты, достаточно отсканировать её штрих код или вручную ввести номер карты. При добавлении банковской карты, кроме номера карты необходимо указать город – Сыктывкар, Ухта. Затем нажать кнопку добавить. Карта появится в списке мои карты.

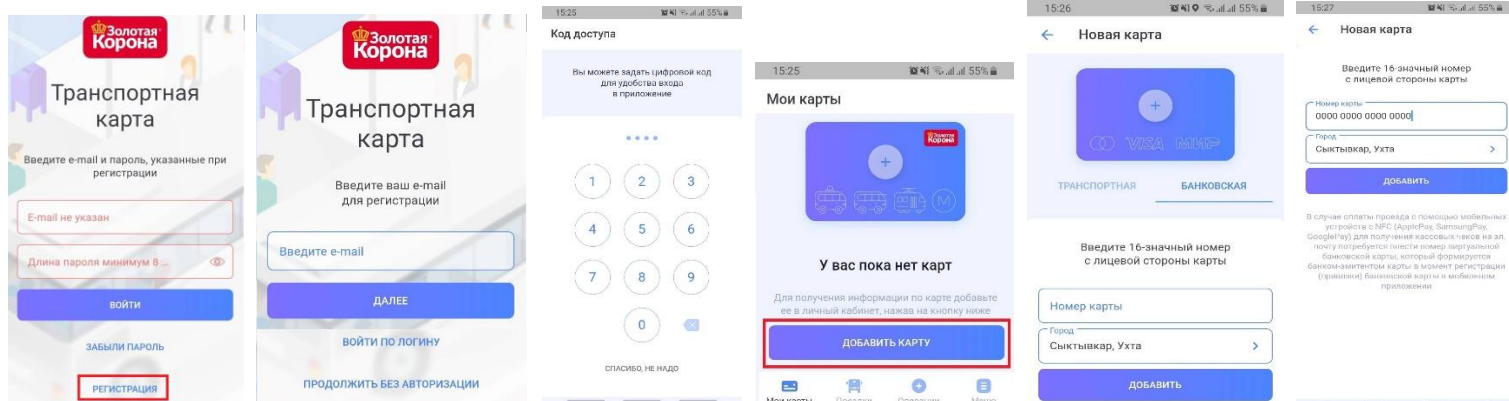

-После совершения поездок, информация будет отображена на вкладке поездки. Для просмотра подробной информации, необходимо нажать на интересующую поездку. Для просмотра проездного билета и кассового чека, необходима нажать «чек» в верхней части экрана. Для отправки проездного билета и кассового чека на электронную почту или в любое другое приложение необходимо нажать на значок «поделиться» в правой верхней части экрана.

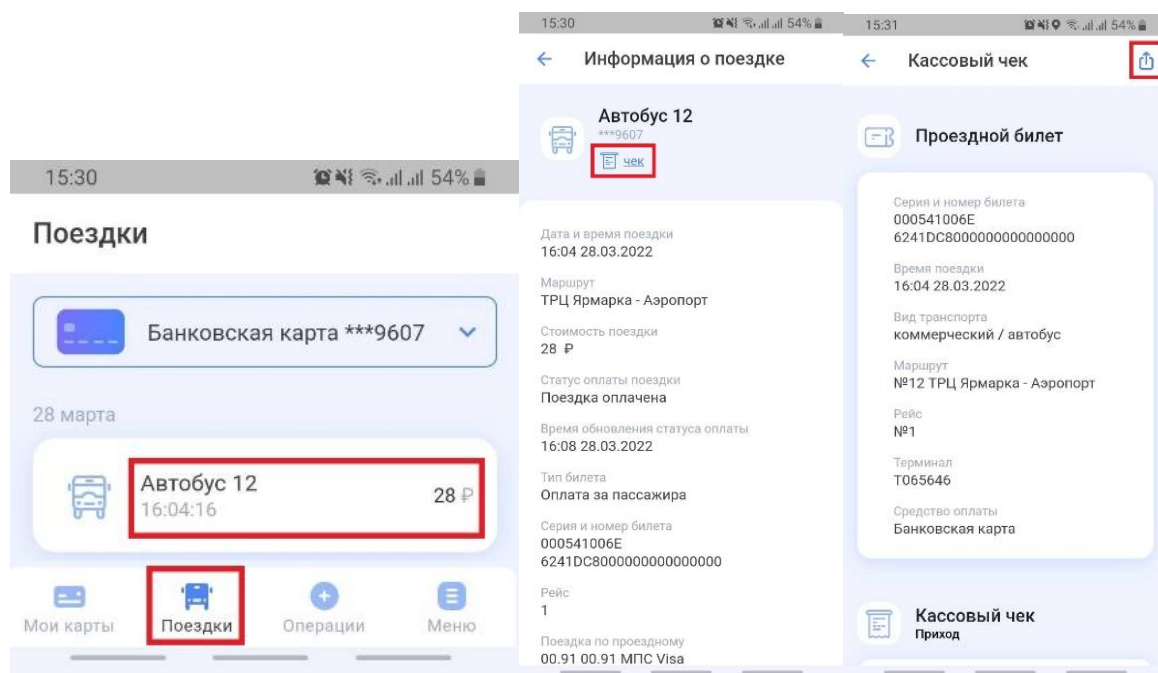

**Примечание:** для получения информации о транспортных или социальных картах, их балансе, поездках, получении билета и кассового чека, можно воспользоваться кнопкой «продолжить без авторизации», при запуске приложения. В этом случае, достаточно отсканировать штрих код карты или ввести его вручную.